

ANTARES - EL ARTE DE LA DISTINCIÓN, UN RASCACIELOS DE LUJO FRENTE AL MAR



PISO EN VENTA EN BARCELONA - DIAGONAL MAR

Espectacular piso nuevo en planta 8 de icónico edificio frente al mar. Dispone de 3 habitaciones (2 tipo suite), 3 baños, cocina abierta al salón comedor y 2 terrazas (una de 35 m² con vistas al mar y la otra de 16 m² con vistas a la ciudad). También dispone de 2 plazas de parking y 1 trastero en box.

ANTARES es un nuevo edificio residencial de lujo, frente al mar y una declaración arquitectónica, de la prestigiosa arquitecta Odile Decq, que transforma el skyline de Barcelona. ANTARES ofrece un variado abanico de pisos, áticos y dúplex de 98 m² hasta 386 m² con entre 1 y 4 dormitorios, grandes ventanales de suelo a techo, así como amplias y elegantes terrazas curvas con vistas 360° de la ciudad, el mar Mediterráneo y las montañas circundantes. Todas las viviendas tienen un estilo moderno, en tonos neutros, con un diseño diáfano y detalles únicos, todo diseñado expresa

CARACTERÍSTICAS

UBICACIÓN

REF. 30240

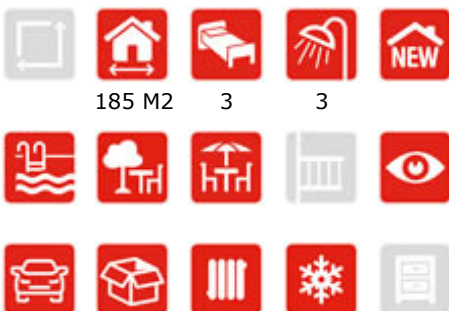

2.800.000 €



VISÍTALO 360°



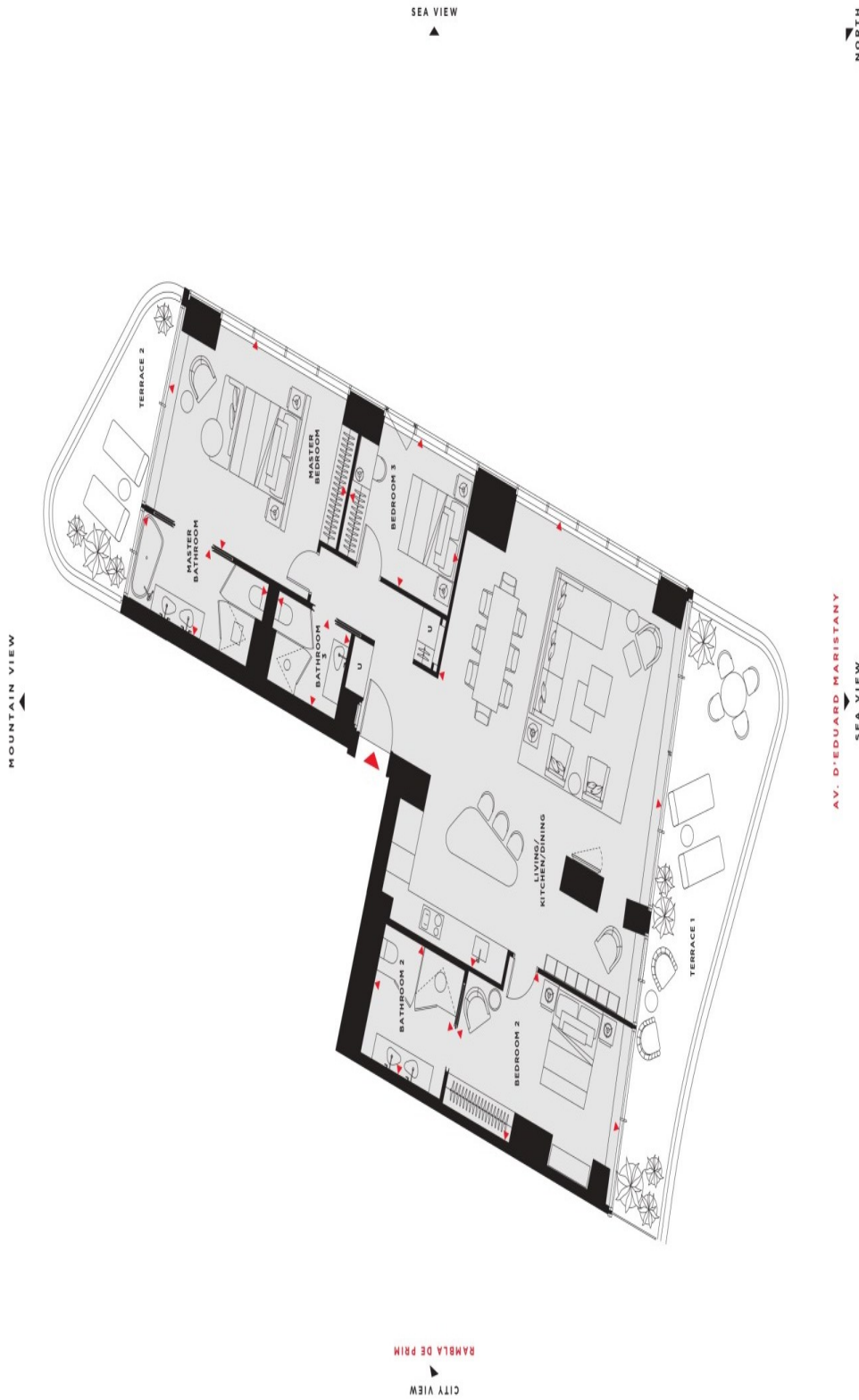

FLOOR 10 RESIDENCE 10.003

Living / Kitchen / Dining	9.50m x 8.20m
Master Bedroom	4.40m x 6.60m
Master Bathroom	1.90m x 4.60m
Bedroom 1	3.60m x 4.60m
Bedroom 2	2.70m x 2.90m
Bedroom 3	3.10m x 4.00m
Bathroom 1	1.80m x 2.60m
Bathroom 2	1.80m x 2.60m
Master Bath Area	184.7 sq m
Gross Bath Area	35.6 sq m
Terrace 1	16.3 sq m
Terrace 2	16.3 sq m

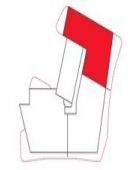
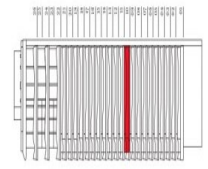

Plànols d'arquitectura elaborats pel Departament d'Urbanisme de l'Ajuntament de Barcelona. Els plànols són orientats segons el nord magnètic i no caldrà tenir en compte el desviament de l'agulla magnètica respecte al nord geogràfic. Els plànols són orientats segons el nord magnètic i no caldrà tenir en compte el desviament de l'agulla magnètica respecte al nord geogràfic. Els plànols són orientats segons el nord magnètic i no caldrà tenir en compte el desviament de l'agulla magnètica respecte al nord geogràfic.