

ANTARES - L'ART DE LA DISTINCIÓ, UN GRATACEL DE LUXE DAVANT DEL MAR



PIS EN VENDA A BARCELONA - DIAGONAL MAR















Espectacular pis nou en planta 6 d'icònic edifici davant del mar. Disposa de 2 habitacions tipus suite, 2 banys, cuina oberta al saló menjador i terrassa de 17m² amb vistes a la ciutat. També disposa de 1 plaça de pàrquing i 1 traster en box.

ANTARES és un nou edifici residencial de luxe, davant del mar i una declaració arquitectònica, de la prestigiosa arquitecta Odile Decq, que transforma l'skyline de Barcelona. ANTARES ofereix un gran ventall de pisos, àtics i dúplex de 98 a 2 fins a 386 a 2 amb entre 1 i 4 dormitoris, grans finestrals de terra a sostre, així com àmplies i elegants terrasses corbes amb vistes de 360 ° de la ciutat, el mar Mediterrani i les muntanyes del voltant. Tots els habitatges tenen un estil modern, en tons neutres, amb un disseny diàfan i detalls únics, tot plegat dissenyat per Odil

CARACTERÍSTIQUES

UBICACIÓ

REF. 30244

-  86 M2
-  2
-  2
- 
- 
- 
- 
- 
- 
- 
- 
- 
- 
- 
- 



1.150.000 €

G1 G2 G3 G4 G5

| ESCALA DE LA CLASIFICACIÓN ENERGÉTICA | | Consumo energético anual (kWh/m²/año) | Emissió de CO ₂ (kg/m²/año) |
|---------------------------------------|----------------|---------------------------------------|--|
| A | Molt eficient | 18 | 3 |
| B | | | |
| C | | | |
| D | | | |
| E | | | |
| F | | | |
| G | Menos eficient | | |

VISITAT 360°



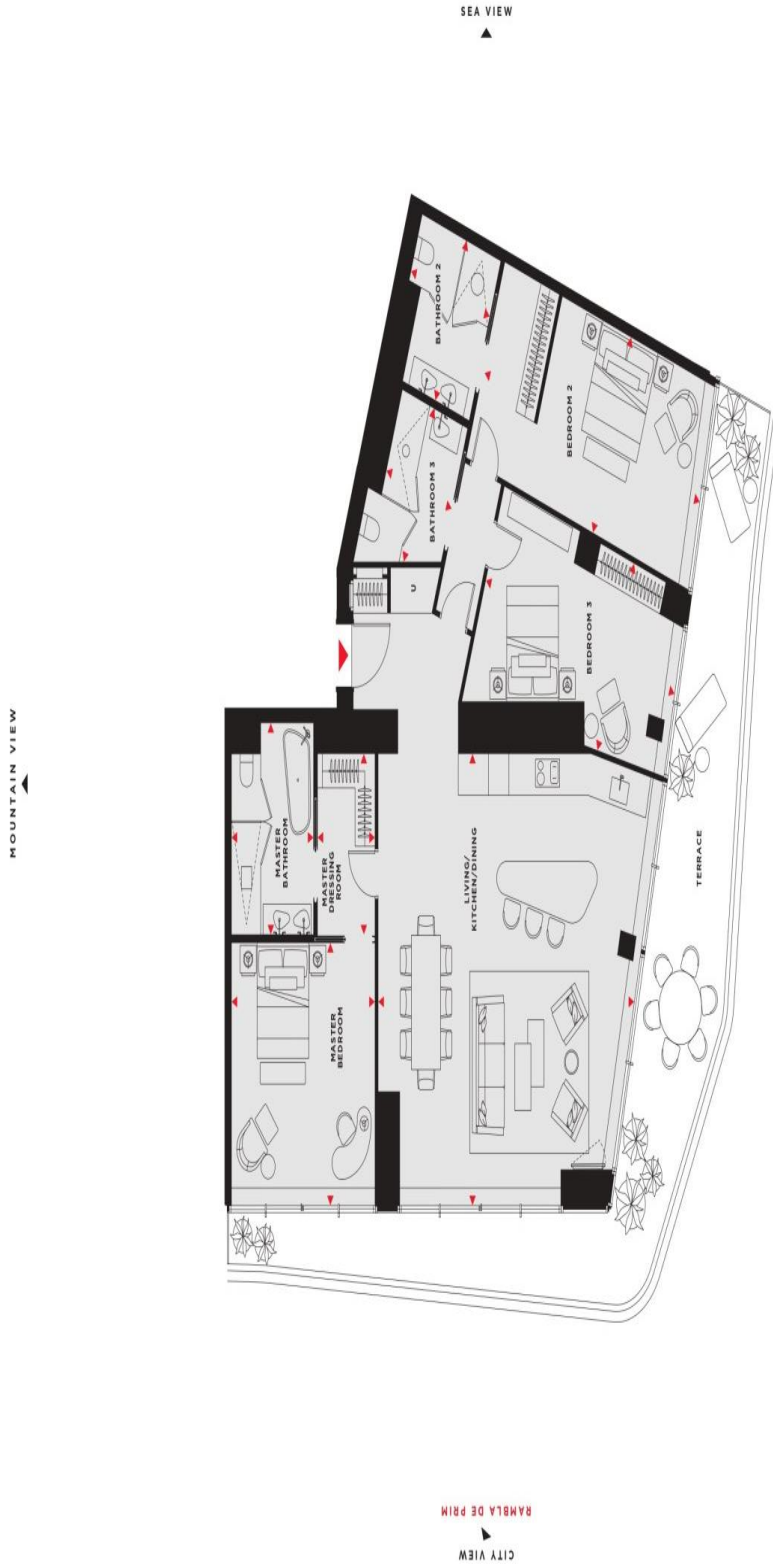

FLOOR 10 RESIDENCE 10.02

| | |
|---------------------------|-------------|
| Living / Kitchen / Dining | 8.1m x 8.0m |
| Master Bedroom | 4.7m x 4.5m |
| Master Dressing Room | 2.3m x 1.8m |
| Bedroom 1 | 3.7m x 3.1m |
| Bedroom 2 | 3.7m x 2.1m |
| Bedroom 3 | 3.0m x 2.6m |
| Bathroom 1 | 3.0m x 2.1m |
| Bathroom 2 | 2.0m x 2.1m |
| Bathroom 3 | 2.0m x 2.1m |
| Net Internal Area | 171.3 sq m |
| Gross Built Area | 194.3 sq m |
| Terrace | 28.0 sq m |

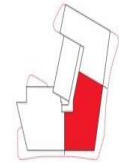

Planos de referencia de la planta de la residencia. El plano de la planta de la residencia se muestra en rojo. El plano de la planta de la residencia se muestra en rojo. El plano de la planta de la residencia se muestra en rojo.

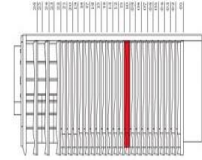

10
T
R
O
N