

ANTARES - L'ART DE LA DISTINCIÓ, UN GRATACEL DE LUXE DAVANT DEL MAR



PIS EN VENDA A BARCELONA - DIAGONAL MAR

Espectacular pis nou en planta 16 d'icònic edifici davant del mar. Disposa de 3 habitacions (2 tipus suite), 3 banys, cuina oberta al saló menjador i 2 terrasses (una de 35 a ² amb vistes al mar, i l'altre de 16 m² amb vista a la ciutat). També disposa de 2 places de pàrquing i 1 traster en box.

ANTARES és un nou edifici residencial de luxe, davant del mar i una declaració arquitectònica, de la prestigiosa arquitecta Odile Decq, que transforma l'skyline de Barcelona. ANTARES ofereix un gran ventall de pisos, àtics i dúplex de 98 a ² fins a 386 a ² amb entre 1 i 4 dormitoris, grans finestrals de terra a sostre, així com àmplies i elegants terrasses corbes amb vistes de 360 ° de la ciutat, el mar Mediterrani i les muntanyes del voltant. Tots els habitatges tenen un estil modern, en tons neutres, amb un disseny diàfan i detalls únics, tot plegat dissenyat per Odil

CARACTERÍSTIQUES



185 M2

3

3

UBICACIÓ



REF. 30240

2.425.000 €



ESCALA DE LA CLASIFICACIÓN ENERGÉTICA		Consumo energético anual (kWh/m²/año)	Emissió de CO2 (kg/m²/año)
A	Molt eficient	18	3
B			
C			
D			
E			
F			
G	Menos eficient		

VISITAT 360°



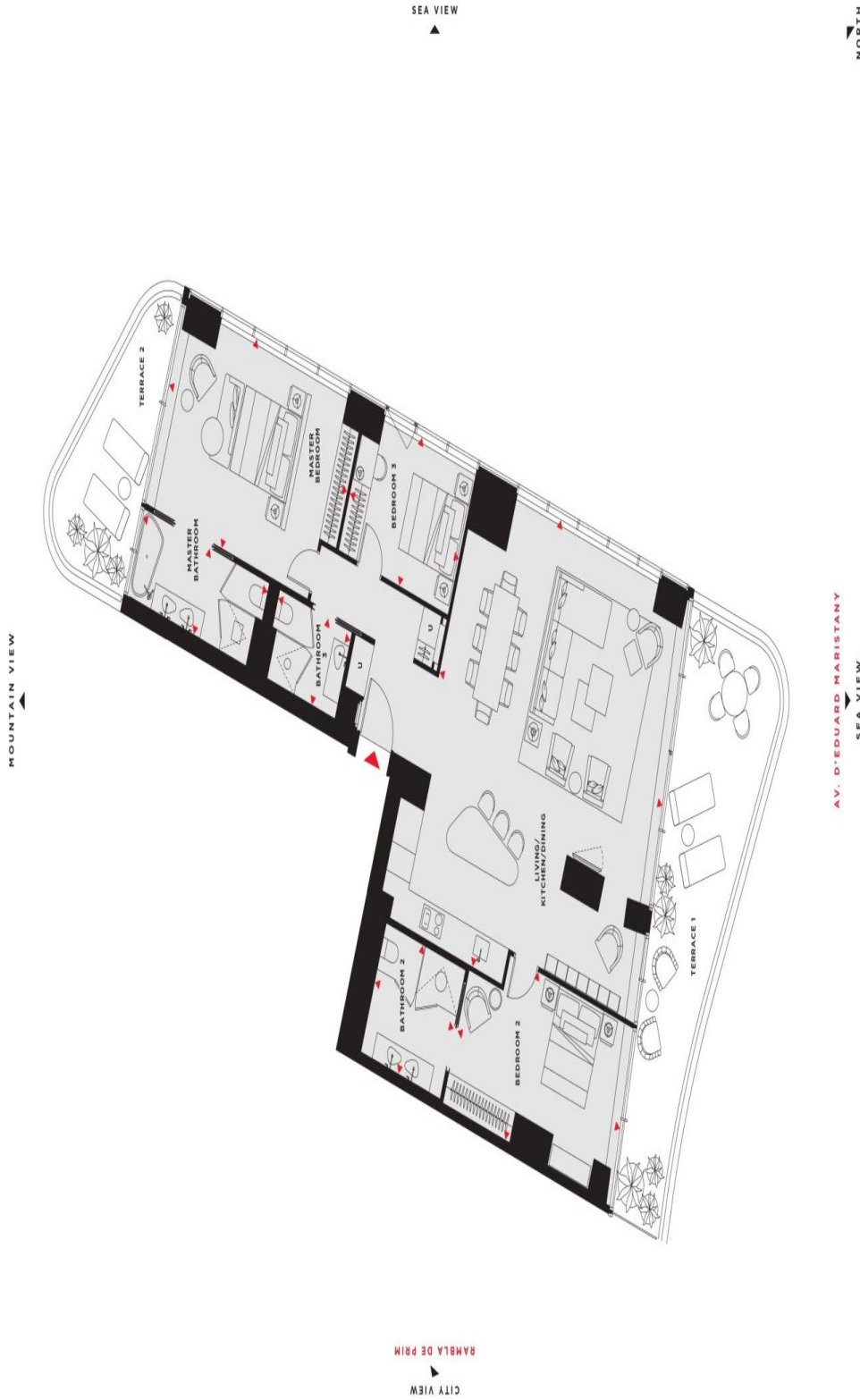

FLOOR 10 RESIDENCE 10.003

Living / Kitchen / Dining	9,50m x 8,20m
Master Bedroom	4,40m x 6,60m
Master Bathroom	1,80m x 6,60m
Bathroom 1	2,40m x 6,60m
Bathroom 2	2,70m x 2,90m
Bedroom 1	3,10m x 4,00m
Bedroom 2	1,80m x 2,60m
Bedroom 3	1,80m x 2,60m
Staircase	184,7 sq m
Gross Built Area	315,6 sq m
Terrace 1	35,6 sq m
Terrace 2	16,3 sq m

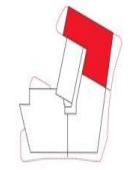
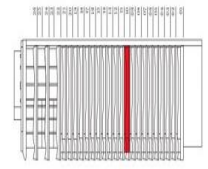

Plànol de l'edifici amb la ubicació de l'habitatge. El propietari no garanteix la precisió dels dimensions i no es pot assegurar la seva exactitud. Les mesures són orientatives i no s'han de prendre com a base per a cap altre objectiu. Les mesures són orientatives i no s'han de prendre com a base per a cap altre objectiu. Les mesures són orientatives i no s'han de prendre com a base per a cap altre objectiu.